ENGEL
Profis für Stahl, Haustechnik, Eisenwaren
Experts en acier, technique du bâtiment, quincaillerie

Organigramm Engel AG/SA Biel/Bienne 2026
01.01.2026

*** Mitglieder des Leitungsteams**
("Das Team der Leitenden")

+ Qualitätsleitung
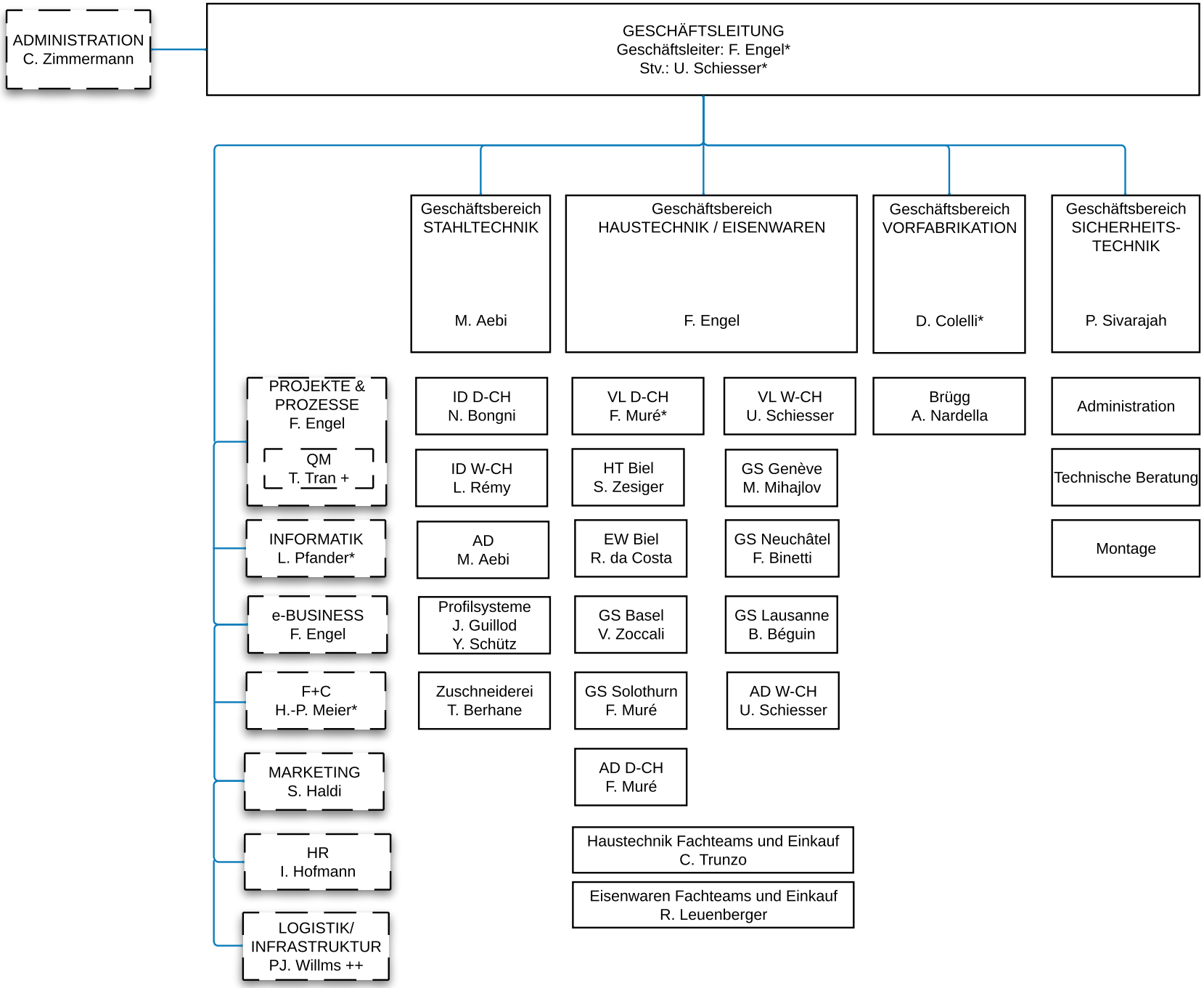
++ Arbeitssicherheitsbeauftragter